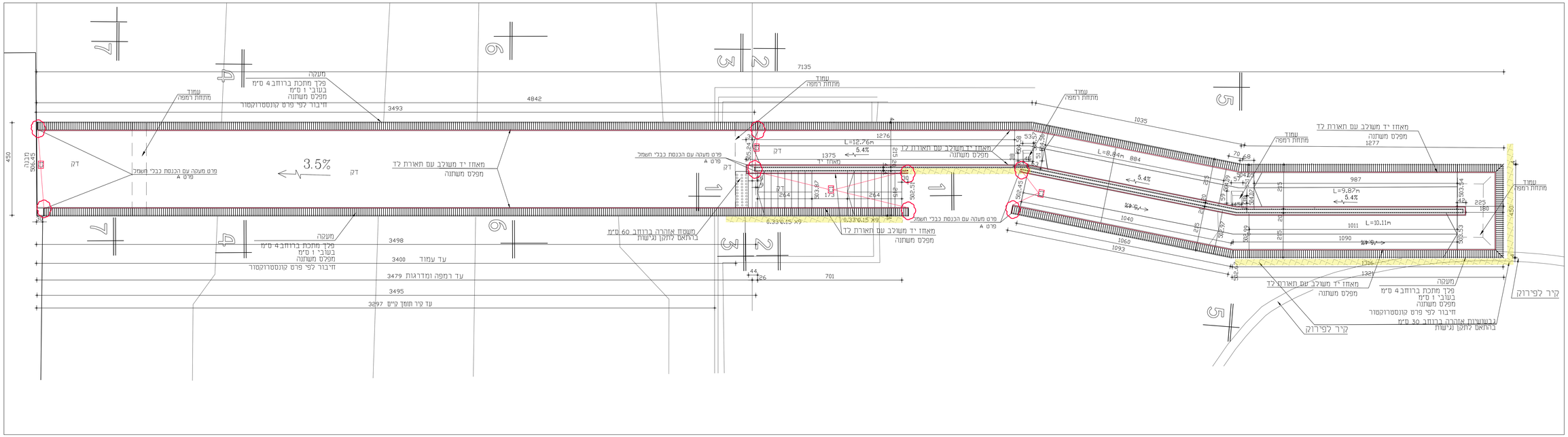

תוכנית תעוחה

עם תאורה במאחז יד ועמודים מעבר כבלי חשמל ומיקום לקופסאות דרייברים לפסי תאורה

קנ"מ 1:50

הכנה לחיבור מכונה בקופסת ci להמחשה בלבד

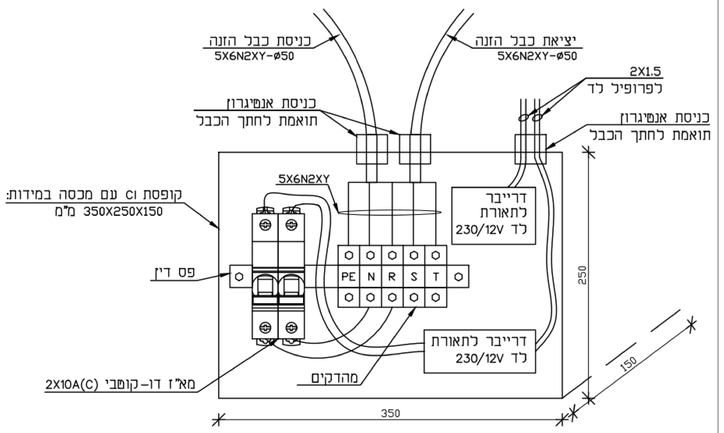

הערות:

1. יש לראות. חתכים יחד עם תכניות אדריכלות, קונסטרוקציה, אינסטלציה, חשמל. ופיתוח. יחד עם חוברת ופרטים.
2. יש לבצע תאום. חתיכי תכנית יועץ תאורה ומתגרם חשמל.
   יש לבדוק מיקומי הכנת חשמל. לפני ביצוע.
3. גמר חיתוח לפי דרישת אדריכל. כולל דוגמאות פרטי חיתוך לפני ביצוע.

הנכם אחראי לבדוק ולוודא כי מדה של מקום זה הנכם רשאי לבצע בו עבודה. אין לחסוך על בדיקה בדיקה זו. אי יחסוך זמן ואי יחסוך כסף. אם לא תבצע בדיקה זו אתה בעצמך אחראי לכל הנזקים שיגרמו.
לא תמיד אמדה ה. אם לא תבצע בדיקה זו אתה אחראי לכל הנזקים שיגרמו.

הנדסה	תאריך הנדסה

תפקיד	שם
שקמ	
מנהל מדגמה	
מנהל הקמה	
אחראי	
מנהל אדריכלי	
מנהל אדריכלי	
אחראי	
אחראי	
אחרא