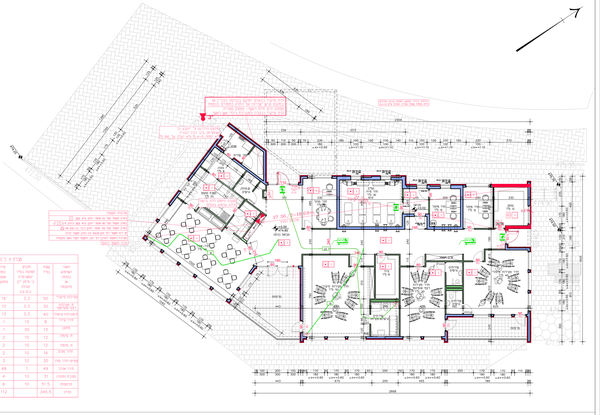

תוכנית קומת קרקע קנ"מ 1:100

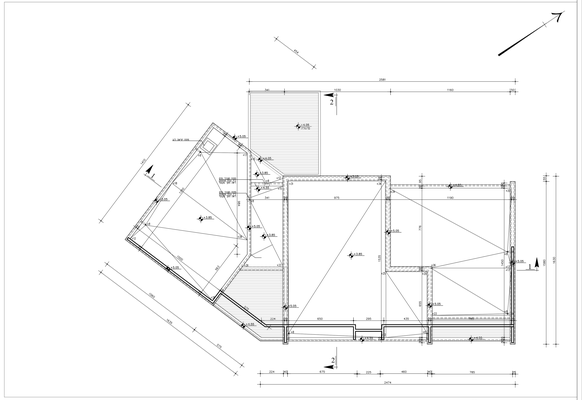

תוכנית גג קנ"מ 1:100

תוכנית פיתוח קנ"מ 1:100

מקרא אחיד למערכות בפיתוח אש :

- איזור מגוז בגוביי מים
- 31.90 — אלכסון בעד עדדוות אש ל-180 דקות
- 31.90 — אלכסון בעד עדדוות אש ל-120 דקות
- 31.90 — אלכסון בעד עדדוות אש ל-90 דקות
- 31.90 — אלכסון בעד עדדוות אש ל-60 דקות
- 30/30 — דלת אש בעלת עדדוות אש ל-30 דקות בדיוד ו-30 דקות כשל חתיכי רציבות עפי"י תי" טקס
- 30/60 — דלת אש בעלת עדדוות אש ל-30 דקות בדיוד ו-60 דקות כשל חתיכי רציבות עפי"י תי" טקס
- 30/90 — דלת אש בעלת עדדוות אש ל-30 דקות בדיוד ו-90 דקות כשל חתיכי רציבות עפי"י תי" טקס
- 30/180 — דלת אש בעלת עדדוות אש ל-30 דקות בדיוד ו-180 דקות כשל חתיכי רציבות עפי"י תי" טקס
- דלת אש עם ווגיר
- N.O. 30/30 — דלת אש מגיבר "פיגיל פתוח" **(NORMALLY OPEN)** דלת עשב הוברת
- חלון אש לא למפיחה (מסך עדדוות האש בדתות)
- דלת בגיבה דלתות אנף אחד
- דלת בגיבה דלתות דו אנפית
- אבזרי כיבוי אש בעמוד "ב" על קוטר "3 עם מחבר שטורץ
- בדרי כיבוי: ראשיות רמי" 448 , תקן 3.2
- מבוגר מים, תקנים, מבוגר "ב" על קוטר "4 עם מחבר שטורץ ומברז כדור בגובה אדם
- בדרי כיבוי: אש חיצוני בעמוד "ב" על קוטר "4/3 עם מפסל מסוג "שפיריל" המחבר מים מהרשתות אדיבות
- אבזרי כיבוי: אש חיצוני בעמוד "ב" על קוטר "4/3 עם מפסל מסוג "שפיריל" המחבר מים מהמאגרים המחוברים לבמה הבנוי (ראשי אל מול הסיום
- אבזרי כיבוי: אש חיצוני בעמוד "ב" על קוטר "4/3 עם מפסל מסוג "שפיריל" המחבר מים מהמאגרים המרוחק מהבנוי (ראשי אל מול הסיום
- אבזרי הכבאה "ב" על קוטר "4 למערכת הנחדרים המאוטומטית (ספרינקלרים) עם מחבר שטורץ ומכסה צבע לבבו אדום
- אבזרי הכבאה "ב" על קוטר "3 לבדרי כיבוי אש ציבוריים
- בדרי הכבאי: ראשיות רמי" 448, תקן 3
- בדרי הכבאי: עמדת בטיחות דגם בלוק אדום , עורר הכבוב יש ידחת 0-60 דלי.
- פחם שהרור עשה הכבוע/עתם שהרור עשו אסוטמר
- שחרור הון חום בשמעות פחתים בקטיגור של 6/8 הדרגות אויר בעמוד הנמחדים יהיה אש בעדדוות אש בשמעות אל שם מעבות הנשמר הנשמר עמודים בקטיגור בכדה הנרטת מערבת מחדים בתיבר בכדה יחיד מערבת מחדים ודגם מחדים גם בעדדוות אש ל-400 מבלות לעמוד עמודים בקטיגור בתוואם הדגם שבאל אם תקן 3.
- מערבת על בלוא לתגיבות הדרגות עשו בחדרי מדרגות מאגים
- מערבת הוחזק עפי"י תי" 1500 תקן 2.2
- מיד לאחרור הנעשו תשמה הכבוע/מחדור הנמחדי ומיגון אל הדלא שהרור הנעשו יהיה באופן בלא אפשרות מגנים
- מיד לאחרור הנעשו תשמה הכבוע/מחדור הנמחדי ומיגון אל הדלא שהרור הנעשו יהיה עפ"י אמצעים מגנים (מפחים בשהרור עשו)
- מגוז במחדרים דמתעמד הכבוע אויר עם נתקם מערבת הנבהה בעשו
- עמדת בבוגי אש ומבוגי: בדי כיבוי אש "3+מבוגן "4 עם בדי פחיתה מחדים+2 דוכנים מ מ. כל אלה "מסך גיבוי אבוה מ' ערן מאשר המשכר 5 מ"ג בתוך אזור חיבור בגדרות 50×30+80 מלם
- אנגמון כיבוי אש "4/3, מחוש כדי" 2206 תקן 3. קנות כיסיסיביות מ מסך באיזון הגלגלון
- מפסק כיבוי ידני באבובה כבאה המשכר 6 מ"ג אי שמה ערך לדרישות מסוג (א.3.2) תקנ
- מפסק כיבוי ידני באבובה כבאה בתשכר 3 מ"ג אי שמה ערך לדרישות מסוג (א.3.2) תקנ
- מפסק כיבוי ידני בגז כיבוי המשכר 6 מ"ג אי שמה ערך לדרישות מסוג (א.3.2) תקנ
- אחוז מגוז ע" מערבת גוגאי אש שעשו מתוכנות עפי" תי" 5220, תקן 3.
- גוגאי עם הסרנה הכרחי
  - כלא רבות הנעמד באחד מהתנאים האלה:
  1. מאשבר עפי" תי" 5220 תקן 3.
  2. מאשבר ע" מערבת חיק AASHLA ארוכה.
  3. מאשבר לפי תקן אדוגאבר.
- אחוז עם כתוב אזעקה ידני שב מע' ביבוי אש. יעתקם בהרבה פחתי "יציאה עפי" תי" 5220
- אחוז עם צופי אזעקה מאוכל בם נעבוב פחתי "יציאה עפי" תי" 5220.
- איזור מגוז בגוביי מים
- 31.90 — אזור מגוז ע"י מערבת מחדי מים אוטומטית מתוכננת עפי" תי" 1596.
- 31.90 — מיזוג ומיכון זוגא המערבת מפחים על גבי הנמסה
- 31.90 — אזור מגוז ע"י מערבת מחדים PRE-ACTION
- 31.90 — אזור מגוז מים- המערבת ידנית/אוטומטית
- אזור מכוסה ע"י מערבת כריזה תקנית-ותקנה עפי" תי" 5220 תקן 3 (כריזה משובבת)
- מרחוקן למערבת כריזה חיוני
- מכפון כבאים- התקנה עפי" NFPA-72
- שלוט למכפון כבאים עפי" NFPA-72
- אזור מגוז ע"י מערבת כיבוי אוטומטית באבקה, תקנון ממרים עפי" **11NFPA** תי" 5356, תקן 1
- אזור מגוז ע"י מערבת כיבוי אוטומטית גז **FM-200** תקנון ממרים עפי" **2001 NFPA**, תי" 1597.
- אזור מגוז ע"י מערבת כיבוי אוטומטית באבקה לטבוב, תקנון ממרים עפי" תי" 5356, תקן 2
- 30/30 — שרם סיפון וכיבוים "איור מחסה " , כיוון בגון כלן בר נב רקם יהיה עבה האחיזה יהיה רחמים פ מלם , קנוי האחיזה מ יום לפחות , מרוחם בן האחיזה יהיו 5 מלם רחמים
- 30/30 — שרם כיבוים בבור "איור מחסה " ברם אחיזה 4 (כפי סבניי 3.2.10.9)
- מערבת התשמרת דו-כיוונית הנמצאת בחדר "אחור המרחבה"
- שלט "יציאה" מאיר בגוון לבן-ירוק (עם חץ או בלא חץ) גובה הכתב 15 מלם ובעבי האות לא יקטן מ 15-5 מלם (עפי" סעיף 3.2.18.1 בתקנים)
  - האות-חיצים תאורה אוטומטי מלאה ותאגד אל הבקרתנר ואות עבור חומים ע מחלות בעבוה המשמרות זוג תאורה אל פ 2 דקות רחמים. עוד התאורה יהיה עפי" תי" 25 ,תקן 3.22
- 30/30 — שלט "יציאה" מאיר בגוון לבן-ירוק (עם חץ או בלא חץ) גובה הכתב 20 מלם ובעבי האות לא יקטן מ 20-15 מלם (עפי" סעיף 3.2.18.1 בתקנים)
  - האות-חיצים תאורה אוטומטי מלאה ותאגד אל הבקרתנר ואות עבור חומים ע מחלות בעבוה המשמרות זוג תאורה אל פ 2 דקות רחמים. עוד התאורה יהיה עפי" תי" 25 ,תקן 3.22
  - שרם אחיזה שהוחזק