

שלב (2)

תצהיר מהנדס תנועה:

הנני לאשר כי התכנית המוגשת לאישור נערכה ע"י מהנדס רשוי והיא תאומת את ההנחיות המפקח הארצי על התעבורה, לוח התמרורים התקף ודרישות החוקים

טלעת מראק
מנהל תחום תכנון
מ"ר 36423333

תרשים סביבה

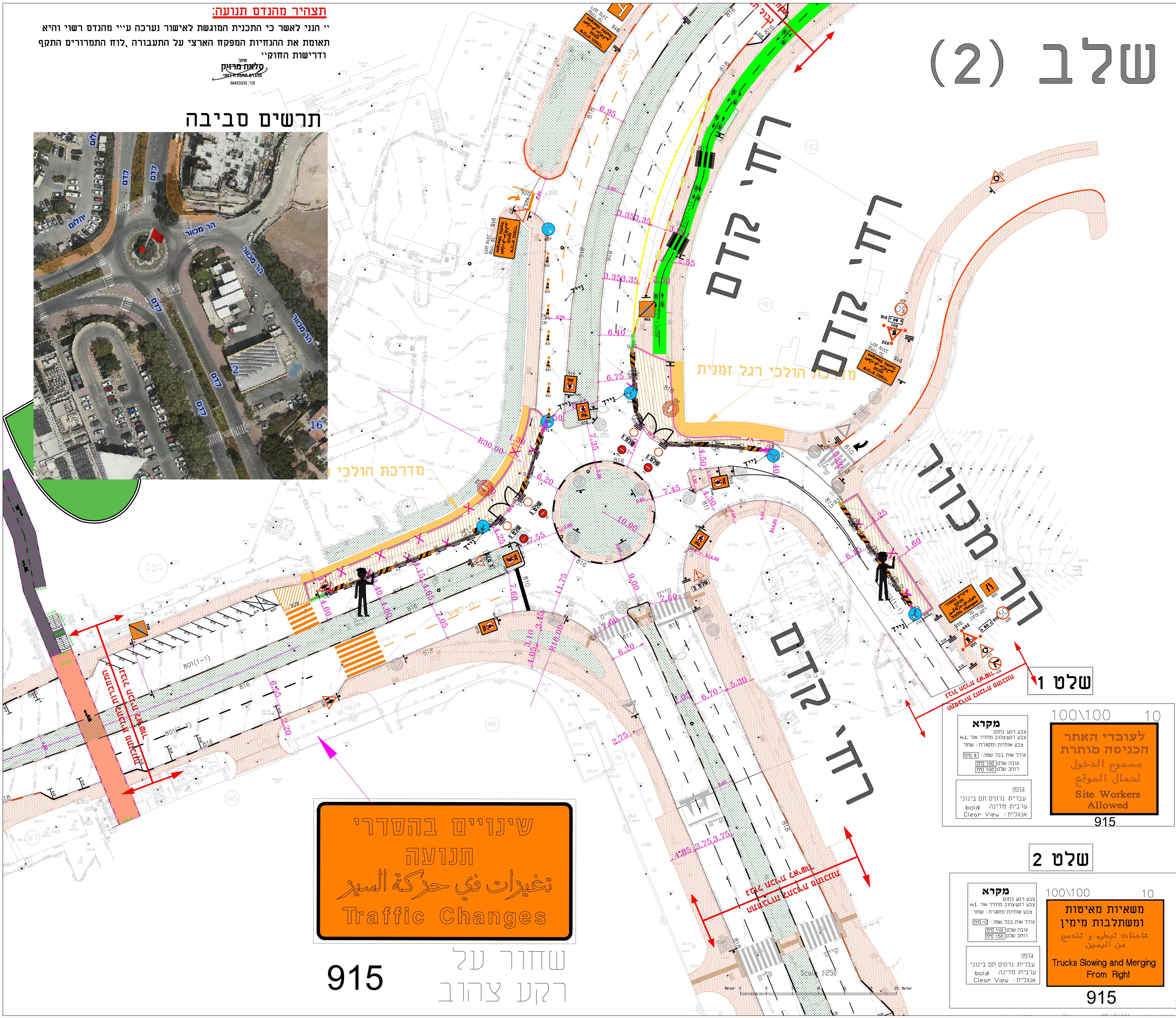
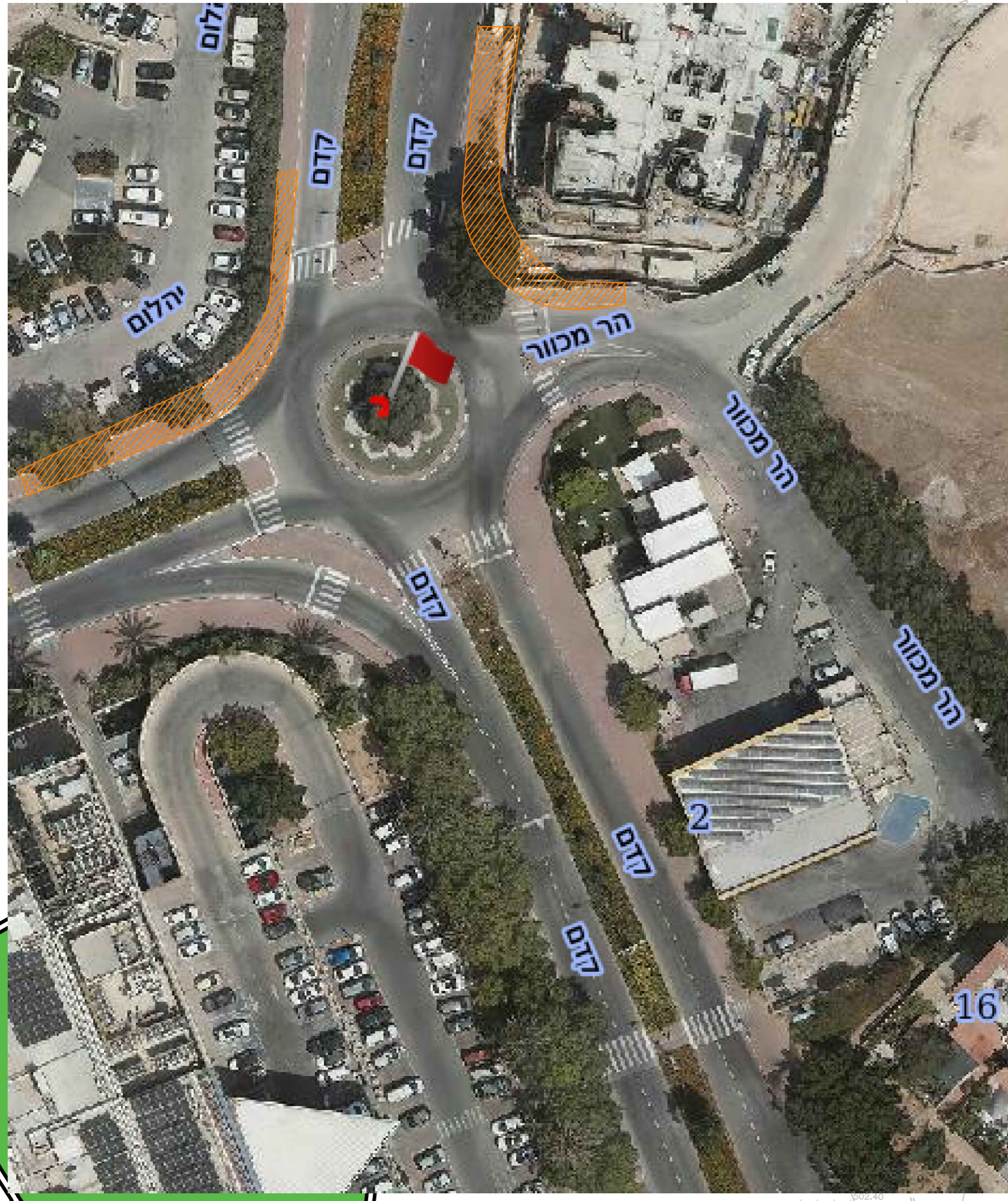

שינויים בהסדרי תנועה
تغييرات في حركة السير
Traffic Changes

שחזור על רקע צהוב
915

100\100 10
מקרא
צבע רגל כחום
צבע רגל צהוב מחזורי או אדום
צבע אחיות ומסגרת : שחור
גודל אות בכל שפה : 10 ס"מ
גובה שלט 100 ס"מ
רוחב שלט 100 ס"מ

גופי עברית נרטיס חם בינוני
bold עברית מדינה
Clear View : אנגלית

לעובדי האתר
مسمح الدخول
لعمال الموقع
Site Workers Allowed
915

100\100 10
מקרא
צבע רגל כחום
צבע רגל צהוב מחזורי או אדום
צבע אחיות ומסגרת : שחור
גודל אות בכל שפה : 10 ס"מ
גובה שלט 100 ס"מ
רוחב שלט 150 ס"מ

גופי עברית נרטיס חם בינוני
bold עברית מדינה
Clear View : אנגלית

משאיות מאיטות ומשתלבות מימין
شاحنات تبطيء و تندمج من اليمين
Trucks Slowing and Merging From Right
915

מקרא	
	איזור עבודה
	קו בניין
	גבול מגרש
	גדר רשת זמני
	מדרכת הולכי רגל זמנית
	מעקה במום ברמה W2 T3
	927
	301
	301
	מגלם
	יחדת קצה
	עמוד קיימים
	תמרור קיים
	תמרור חקיס

עדכונים ושינויים		
מס' No.	תאריך DATE	סוג העדכון/שינוי
1		
2		
3		
4		
5		
6		
7		
8		
9		
10		
11		
12		

הוכן עבור: עיריית מענה אדומים

פרויקט: מעגל תנועה - קדם

תכנית: הסדרי תנועה זמנים שלב (2)

Plot Size: 100\100	Scale: 1 : 250
Sheet No: 2	Project No: 24-000
Date: 24/06/2024	תאריך הגשה: 24/06/2024
Drawn by: as.	שרטט: as.
Designed by: Salah	תכנן: Salah
Approved by: Salah	אשר: Salah
D.D.	מפורט
F.A.	לאישור
F.T.	למכרז
F.E.	לביצוע
C.C.P.	תביע

טלעת מראק
מנהל תחום תכנון
מ"ר 36423333

תדשין פרו
TADSHEEN PRO ENGINEERING
TRAFFIC & HIGHWAY DESIGN

המבצע אחראי לבדיקת המידות ולהתאמתן במקום. ובנוסף, למשך המתכנן על כל שעות או אי - התאמת