

תרשים סביבה

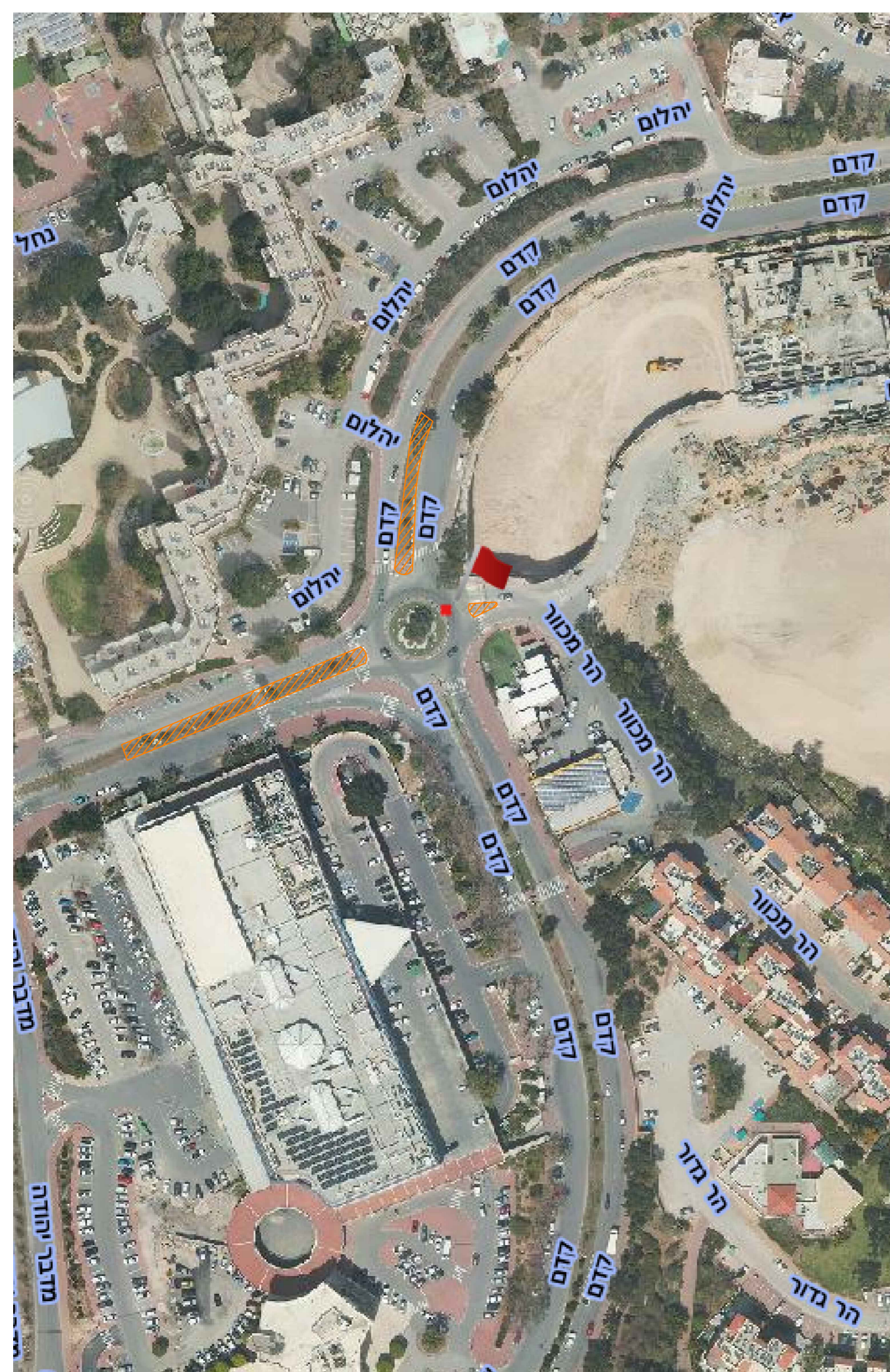

שלט 1

מקרא
צבע רגוע כחום
צבע רטע צהוב מחזיר אד.ו.ל.
צבע אחיות ומסגרת: שחור
גודל אות בכל שפה: 3 ס"מ
גובה שלט 100 ס"מ
רוחב שלט 100 ס"מ

לעובדי האתר
مسؤول الموقع
Site Workers Allowed
915

שלט 3

מקרא
צבע רגוע כחום
צבע רטע צהוב מחזיר אד.ו.ל.
צבע אחיות ומסגרת: שחור
גודל אות בכל שפה: 3 ס"מ
גובה שלט 100 ס"מ
רוחב שלט 100 ס"מ

משאיות מאיטות ומשתלבות משמאל
Trucks Slowing and Merging From LEFT
915

תצהיר מהנדס תנועה:

יי הנני לאשר כי התכנית המוגשת לאישור נערכה עידי מהנדס רשוי והיא תואמת את ההנחיות המפקח הארצי על התעבורה, לוח התמורים התקף ודרישות החוקי

אבי סלאח מדיין
מהנדס תנועה
36423333

שלב (3)

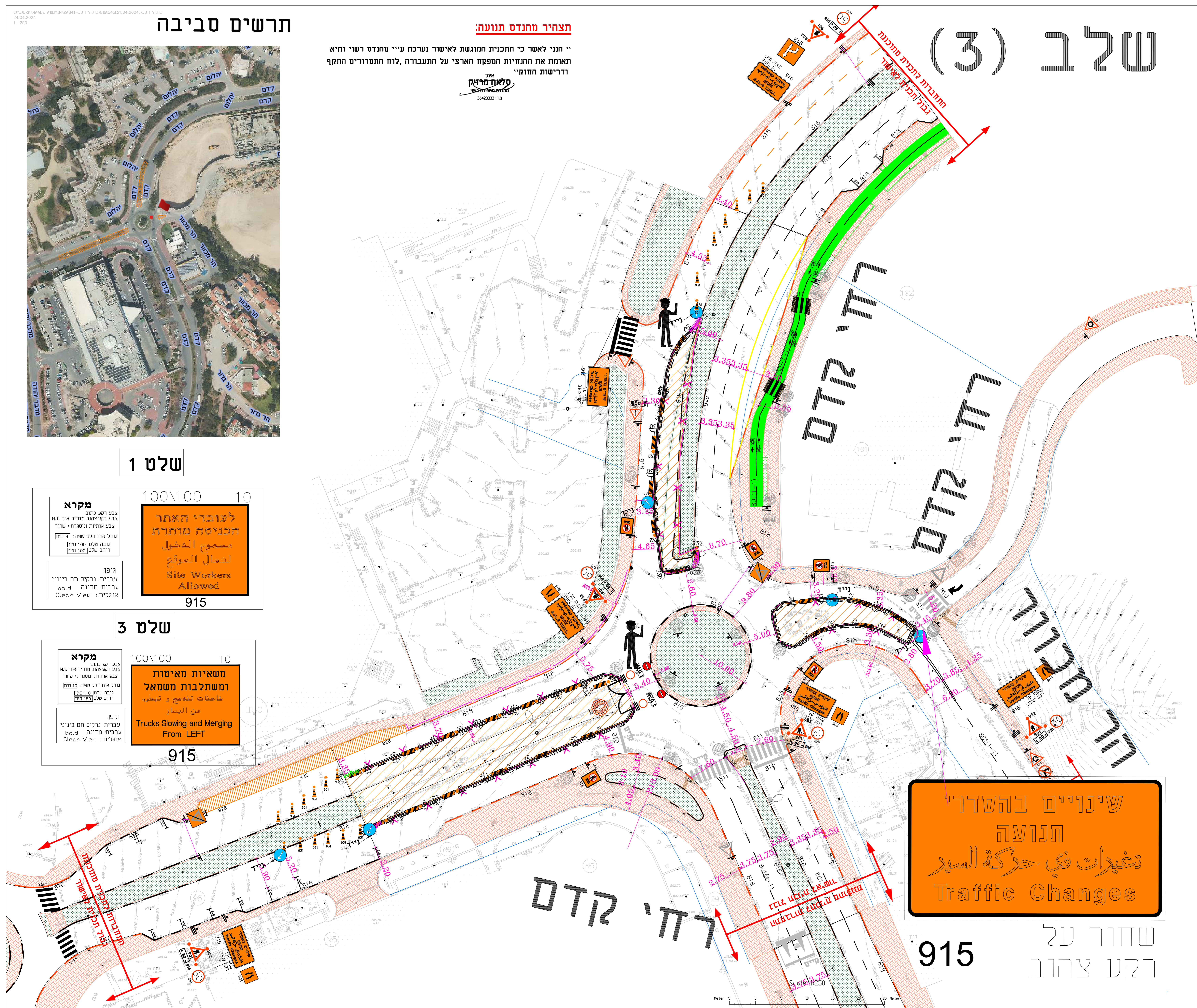

מקרא

- איזור עבודה
- קו בניין
- גבול מגרם
- גדר רשת זמני

מסומן

- מקרה במוך ברמה 23 w2
- 927
- מגלם
- יחדת קצה
- עמוד קיימים
- תמרור קיים
- תמרור חקיט

UPDATES & CHANGES

TYPE OF UPDATE/CHANGE	מחול העדכוני	תאריך	מס' נס
			1
			2
			3
			4
			5
			6
			7
			8
			9
			10
			11
			12

הוכן עבור: עיריית מעלה אדומים

פרויקט: מעגל תנועה - קדם

תכנית: הסדרי תנועה זמנים (שלב 3)

Plot Size	300x300	Scale:	1 : 250
Sheet No.	3	Project No.	24-000
Date of Submission	24/06/2024	תכנון	
Drawn by:	as.	מוקדם	<input type="radio"/>
Designed by:	Salah	היתר	<input type="radio"/>
Approved by:	Salah	לעיון	<input type="radio"/>
		מפורט	<input type="radio"/>
		לאישור	<input type="radio"/>
		למכרז	<input type="radio"/>
		לביצוע	<input type="radio"/>
		תביע	<input type="radio"/>

תחית וחותמת

אבי סלאח מדיין
מהנדס תנועה
36423333

Date: תאריך:

SHEET FILE NAME: 24-012-traffic and parking_Roundabout-kedem-masadomim at 3 deg

All Forums & Permissions: www.tadsheem-pro.com
TEL: 052-7817929

ד"ר יאיר פרטמן & יותם
TADSHEEM PRO ENGINEERING
TRAFFIC & HIGHWAY DESIGN
TEL: 03-8794404

שינויים בהסדרי תנועה
تغييرات في حركة السير
Traffic Changes

שחזור על רקע צהוב
915

תדשיין פרו
TADSHEEM PRO ENGINEERING
TRAFFIC & HIGHWAY DESIGN

המבצע אחראי לבדיקת המידות ולהתאמתן במקום. ובהודיע המתכנן על כך שעות או אי - התאמת