פרט 1

פרט מסלעה על מילוי טבעי

גובה הקיר לא יעלה על 3 מטר

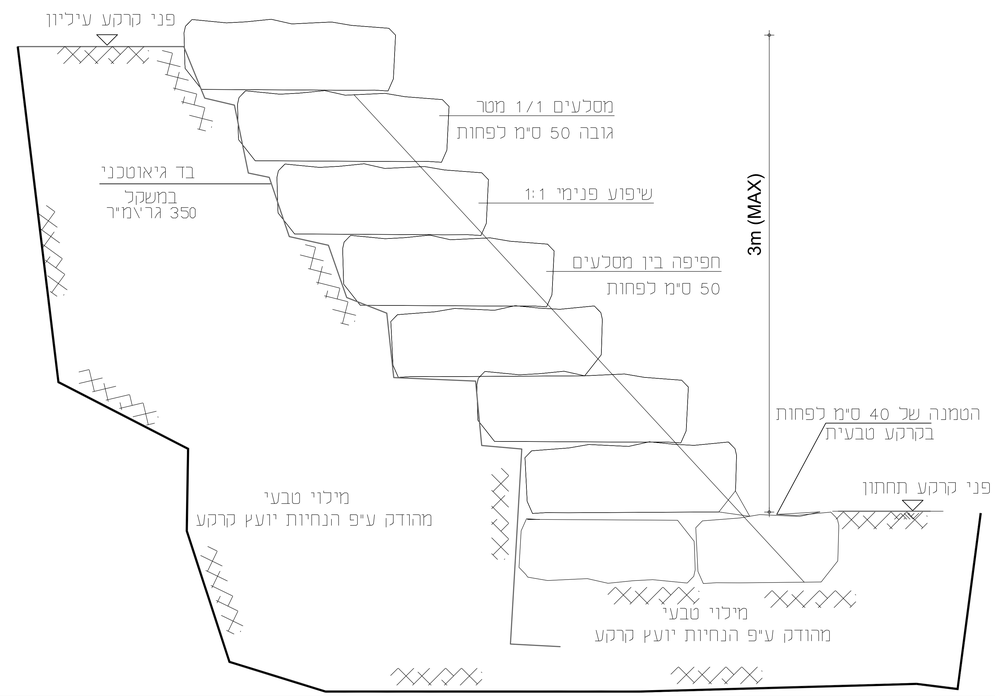

פרט 2

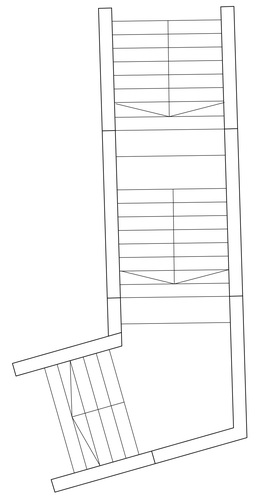

חתך טיפוסי של מדרגות\רמפה
בין 2 קירות פיתוח

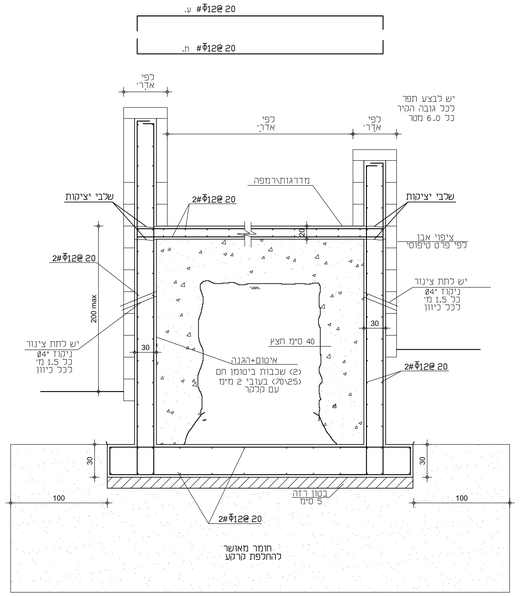

פרט 3

פרט החלפת קרקע

File: .\Soil\עקרק ץעי תועלסמ תויחנה.pdf
Missing or invalid reference

File: .\Soil\עקרק ץעי יולימ תויחנה.pdf
Missing or invalid reference

חתך טיפוסי של שביל אספלט
כולל החלפת קרקע
קו"מ 1:50

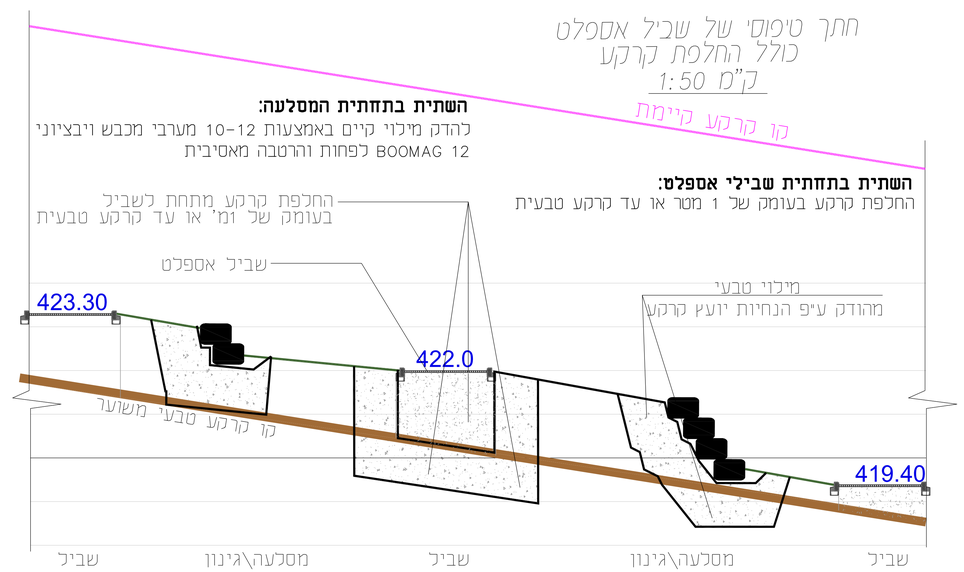

פרטי ציפוי אבן

??€ ????? ??????? ???? ?? ??? ??? ??? ??????? ??? 1 ???

פרט קשירת אבן

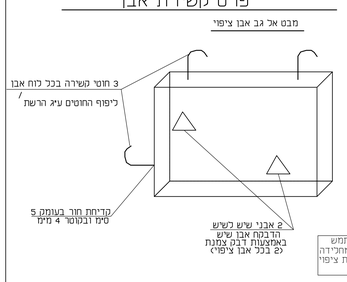

פרט קשירת אבן ציפוי

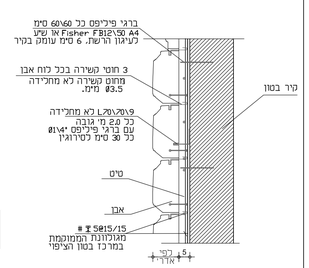

העבודה תבוצע ע"י קבלן רשום. מהנדס מסוגם הנבלן יהיה אחראי לתחום
חופש יאחראי לביצוע שבה המבנה

Notes הערות

1. אין לבצע כל עבודה לפני קבלת היתר בניה מתאים כחוק.
2. אין לבצע את העבודה המתוארת בשרטוט סרט אישר לביצוע.
3. על הבנין הנבנה בנדון את כל הנדרות ולהודיע למהנדס המתכנן מיד על כל סעות או אי התאמה.
4. מהנדס זכות יוצרים על תכנית זו והיא רכוש. אסור להעתיקה או לעשות בה שמוש אלא לבצוע המבנה שעבורו הוכנה.
5. כל עבודות הבטון יהיו בהתאם לדרישות תי" 466.
6. סוג הבטון ב-30. אלא אם כן מצוין אחרת. דרגת החשיפה של הבטון הינה (ב)
7. כיסוי הבטון לפפדות היזון וכחיששים יהיה 4.0 סמ. אלא אם כן מצוין אחרת. בדיבים הבאים במגע עם הקרקע יהיה כיסוי הבטון 5.0 סמ.
8. כל עבודות בדוק המבוצע יהיו בהתאם לדרישות תי" 239.
9. אם לא צויין אחרת חפיית המסמות בברזל מצוקע תהיה 40 סנטר.
10. אין לצקת לכא אישור מהנדס הקונסטרוקציה. יש לדוח למהנדס הודעה מראש של יום עבודה (24 שעות) לפני כל בדיקה.
11. יש לתאם את כל החורים. הנמכות. הציבורות עם הבניות האדריכלות. האינסטלציה. התעגל ושאר הרשעים. אין לבצע חורים ופתחים מעל 4" שאינם מופיעים בתכנית זו. אלא אם כן ניתן אישור מהנדס הקונסטרוקציה.
12. יש לבצע כל עבודות עפר. חפירות. יסודות בתאום עם מהנדס הקרקע. מאמצי מגע מותרים בקרקע יהיה לפי דוח קרקע. יש לקבל אישור של יועץ קרקע. עומק הקוד וקפוי הבטון הספרת לא יקטן מ 80 סמ ומהזה לא פחות מ 60 סמ לחוד סלע מבני הבוה. בכל 3 מ' יסוד עובר ובכל יסוד בודד יש לבצע דריל לעומק 2.0 מ' ובמקרה של התקלות בחלקים יש לדווח יועץ הקרקע ומהנדס.הנומס הסופי של היסודות ייקבע באתר ע"י המהנדס. במקרה של חפירה עמוד לבניין קרוב. יש לבצע עבודות החפירה בשלבים של 1 מטר כל. 2 מטר לא ולפי הוראות מהנדס.
13. פרטי אבן ופרטי פתחים בכתחות הבניה ראה הבניות אדריכלות.
15. יש לבצע מערכת ניקוז שתחזיק את המים מתחום המבנה. פני הקרקע בתיקף המבנה יהיו עם שיפועים בלפי חוץ.
16. יש לבצע מילוי חוזר מחוזק ובעבוי מבנה מאחורי קירות המבנה. בתחתית המילוי יותקן צנור ניקוז בקוטר של 6" (שקוד) כלפי מוצא נמוך.
17. כל עבודות הפלדה יהיו בהתאם לדרישות תי" 1225. סוג הפלדה 360 JE. הבדים יהיו 4.6 לפי תי" 1225. ריתוכים יהיו מאלקטרודות מסוג E60XX. כל אלמנטי הפלדה במוע
עם הרכבת. מים אי חוץ יהיו מגולוונים מראש. כפי התקנים הרלוונטיים.
יש לבצעו כל אלמנטי הפלדה לפי דרישות האדריכל

מס' No.	תאריך Date	שינוים. תקנה Revisions, Issues	By
3			
2	31-12-2023	למכרז	
1	1-12-2023	לעיון	

Issued for מעמד התכנית

לעיון ● | לאישור ○ | למכרז ○ | לביצוע ○

Consultant: מתכנן:

SALEH NATSHEH **סאלח נתשה**
Structural Engineer **מהנדס בנין**

4 Tel-Hay St.,Jerusalem 92107 רח' תל חי 4, ירושלים 92107
P. O. Box 14637, Jerusalem ת.ד. 14637, ירושלים
Tel: (02)563-0082, Fax: (02)566-5966 טל': 02-563-0082, פקס: 02-566-5966
E-mail: sn.engineer@gmail.com דוא"ל: sn.engineer@gmail.com

Architect אדריכל:

Scale: 1:200 1:100 1:50 1:20 קנ"מ:

Date: 1-12-2023 תאריך:

Drawn by שרטט

Checked by בוד מאכח

Signature חתימה לביצוע

Client: מזמין:

Client: מזמין:

Project Name שם פרויקט: **פיתוח נופי מעלה אדומים**

Project No. מס. פרויקט: 2226

Drawing Title שם התכנית: **פארק מדורגי מזרח ואדי דרומי וחניה**

Drawing No. מס. תכנית: S-01