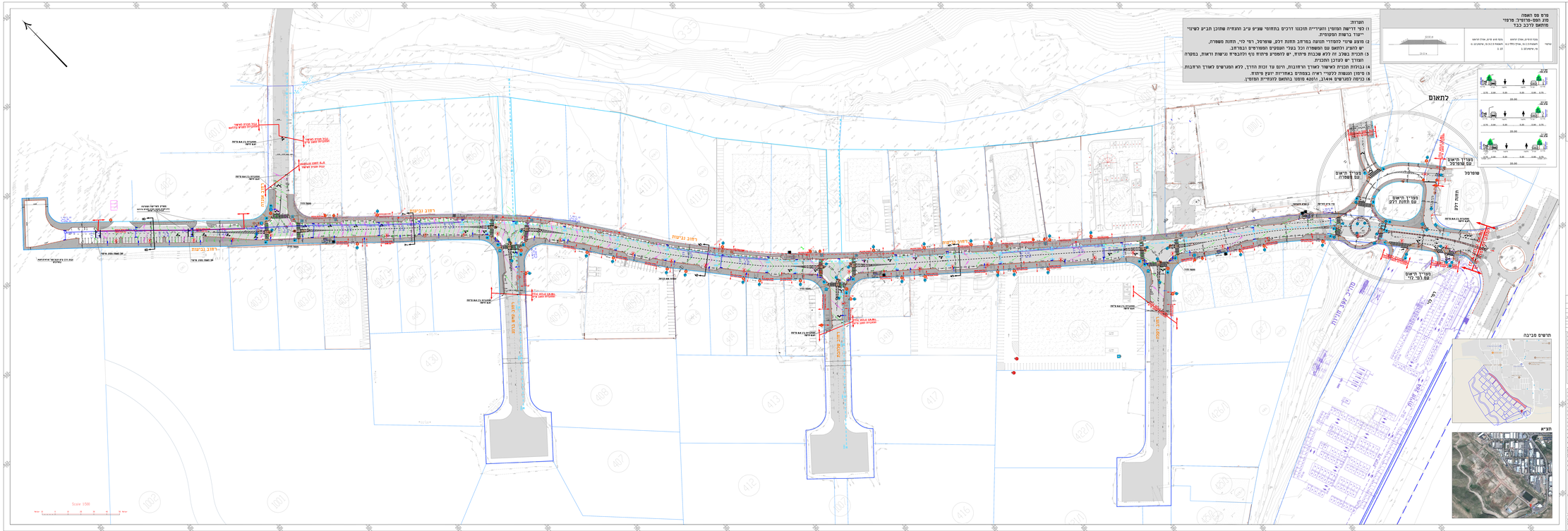

הערות:

1) כל דרישת המזמין והמתייחס תוכנון זרכים בתחומי שצ"פ ע"ב התצהיר שתוכן תב"ע לשינוי ייעוד בשטח הפנימית.

2) מוצע שינוי להסדרי תנועה במרחב חתמת רלב, שופרסל, רח' כדי, תחנת משטרה, יש לתיג ותיאום עם המשטרה וכל בעלי המבנים המפורטים ובמידה.

3) תכנית בשלב זה ללא שכבות פיתוח, יש להסיט פיתוח נף ולהכפיל נגישות וראות, בסקרה המוזר יש רצוכן התכנית.

4) בנכלות תכנית לשאשר לארוך הרחוובות, היום עד זכות הדרך, ללא המגרשים לארוך הרחובות.

5) סימון הנגשות לצמתי, ראה בצמתים באחוריות יוצע פיתוח.

6) כניסה למגרשים ,3446, ו420, סומנו בתאם לוועדת המזמין.

מרים פס האפה
מזון הפס-מרוביה, מרפוי
מתאם לרכב כבד

קטר	נפח 8.3 מ"ק, מרחק הרחוב 4.1 מטרים, H 3.2 מטרים	מרחק 6.9 מ"ק, מרחק הרחוב 6-12 מטרים, H 3.2 מטרים
	1:20	1:20

מקרא

- אבן שפה חדשה
- זכות דרך
- גבול מגרש
- סימונים קיימים
- סימונים חדשים
- קו מסדרון נגישות 1.0 מ'
- קו מסדרון נגישות 0.65 מ'
- אספלט קיים
- בטון מרוסף
- מדרכה חדשה
- חמרי קיים
- חמרי הדפנה

מס'	שם
1	הוצאה לאישור
2	עדכון לפי הערות
3	עדכון לפי הערות
4	
5	
6	
7	
8	
9	
10	

גרסאות משרדים

מס'	שם	
1	הוצאה לאישור	2015-01-01
2	עדכון לפי הערות	2016-06
3	עדכון לפי הערות	2017-01-01

שם פרויקט: אזור תעשיה מישור אדומים

תכנית: תכנון תנועה משרדים-רחוב נבטים

מס' מדידה	2017-1-1-1	מס' תיק	2017-1-1-1
תאריך	15.10.2017	מס' גרסא	1.000
שרטט		תאריך	15.10.2017
בדק		גרסא	
הינה	◆	הבין	○
מדידה	○		
ראשוני מפורט	○		
ראשוני	○		
הוקמה	○		
בוצעה	○		

כמשרד תקן
ISO 9001:2015

מקור: מפות אדומים-מבנה הנכסים ישראל בע"מ

המפות מפי המפות מבוססות על מפות אדומים
המפות מבוססות על מדידות מדויקות ע"פ תקנות המדידות, אך אין לראות בהן מדידות מדויקות